Осенняя выставка «ДАРЫ ОСЕНИ»

Воспитанники группы «Лучики» приняли активное участие вместе с родителями в осенней выставке, которая проходила в нашем детском саду. Работы были сделаны из природного бросового материала, из листьев и цветов, из крупы, использовались акварельные краски. Работы получились очень красивые и украсили холл нашего детского сада.

Составитель: педагог высшей категории Котенко Е.Ю.

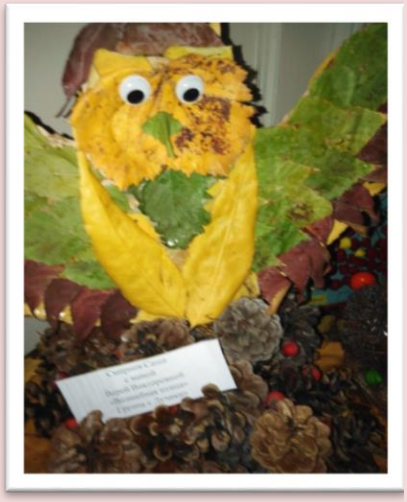

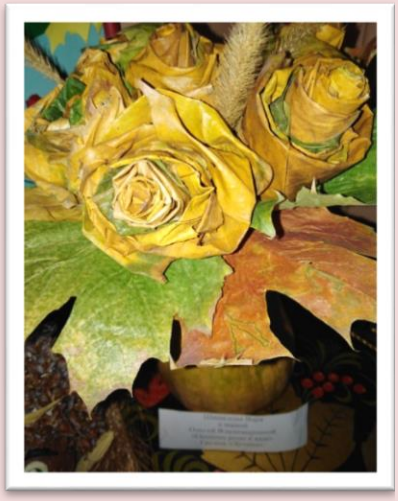

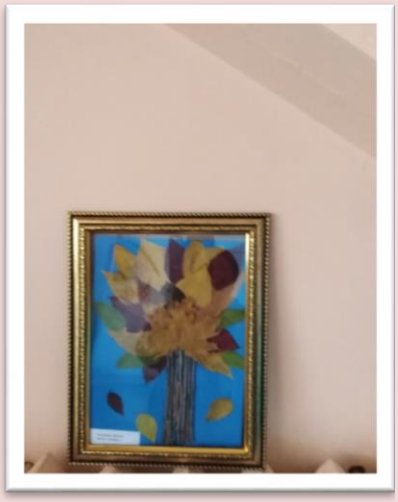

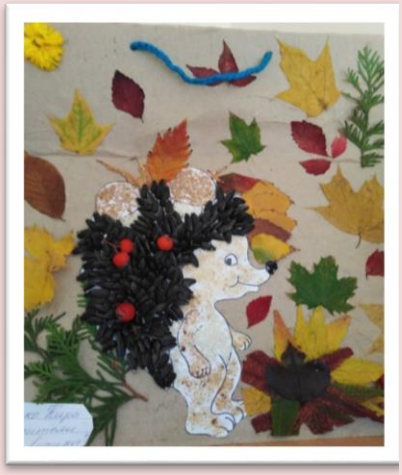

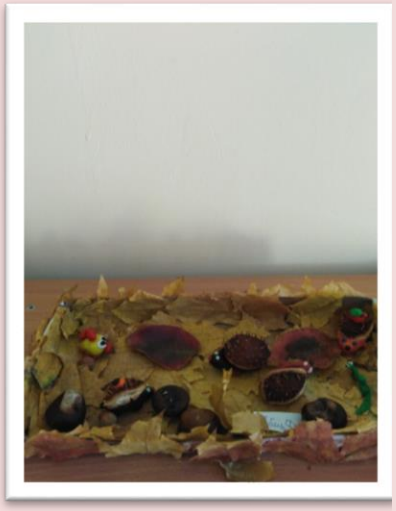

Спасибо за внимание!